

Usted tiene estas condiciones:

No hay puertas existentes

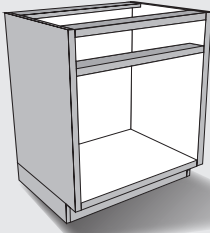

Gabinets sin marco

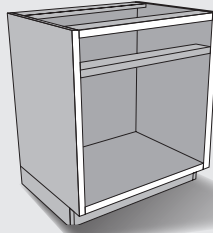

Panel final de 3/4" de Grueso

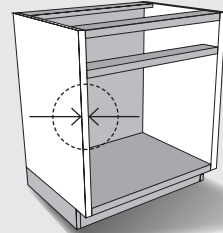

Determine los tamaños de los frentes de sus puertas y cajones:

1. Descargue nuestro útil formulario para registrar su información de la misma manera que nuestro sitio web se la solicitará. [Formulario de medición](#)
2. Mida la abertura de su gabinete a la distancia más cercana de 1/16" (0.0625"). Mide primero el ancho y luego el alto.

Para aberturas de menos de 22" de ancho, pida 1 puerta.

- Agregue 1-3/8" (1.375") al ancho de la abertura del gabinete y a la altura de la abertura.

Para aberturas de puertas de más de 22" de ancho, pida 2 puertas.

- Agregue 1-1/4" (1.25") al ancho de la abertura del gabinete, luego divida por 2 para determinar el ancho de la puerta.
- Agregue 1-3/8" (1.375") a la altura de la abertura para obtener la altura de la puerta.

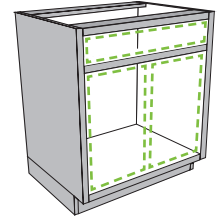
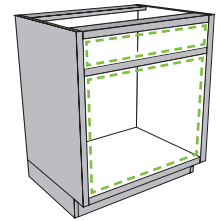

Escriba las dimensiones y cantidades que necesita en el formulario de medición.

3. Comprueba que no se te ha perdido ninguna parte. El número de piezas del formulario debe coincidir con el número de puertas y cajones que necesita.



Qué pedir:

1. Cuando se le solicite, elija un grosor de panel final de 3/4" para obtener las bisagras correctas.
2. Ordene puertas y frentes de cajones con las dimensiones determinadas anteriormente.

Estamos aquí para ponértelo fácil. Llame al: 844-4-THE-KIT | customerservice@Qwikkit.com